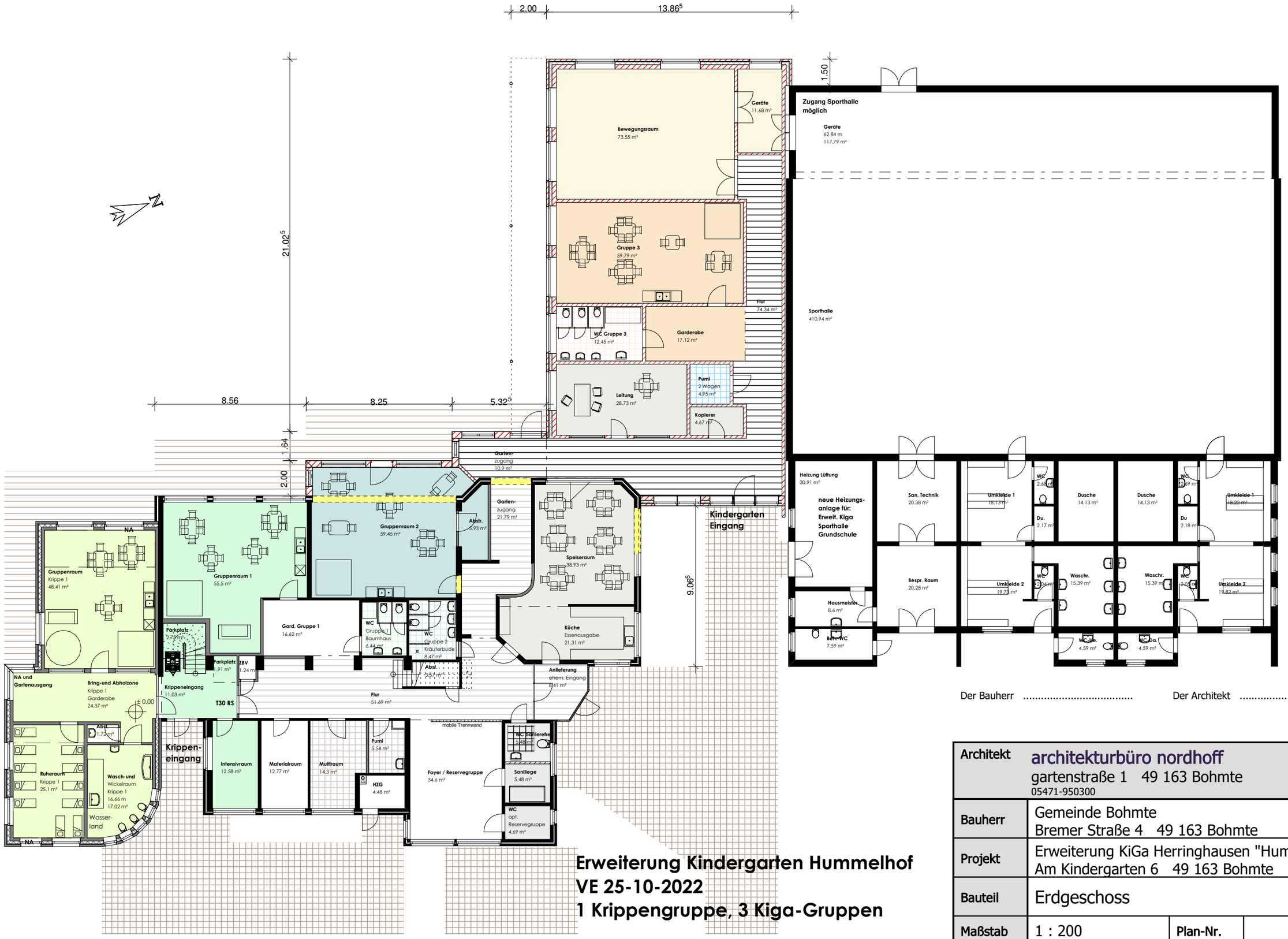

Der Bauherr ..... Der Architekt .....

Erweiterung Kindergarten Hummelhof
VE 25-10-2022
1 Krippengruppe, 3 Kiga-Gruppen

Architekt	architekturbüro nordhoff gartenstraße 1 49 163 Bohmte 05471-950300		
Bauherr	Gemeinde Bohmte Bremer Straße 4 49 163 Bohmte		
Projekt	Erweiterung KiGa Herringhausen "Hummelhof" Am Kindergarten 6 49 163 Bohmte		
Bauteil	Erdgeschoss		
Maßstab	1 : 200	Plan-Nr.	
Zeichnung		Datum	03.11.2022