

Erdgeschoss

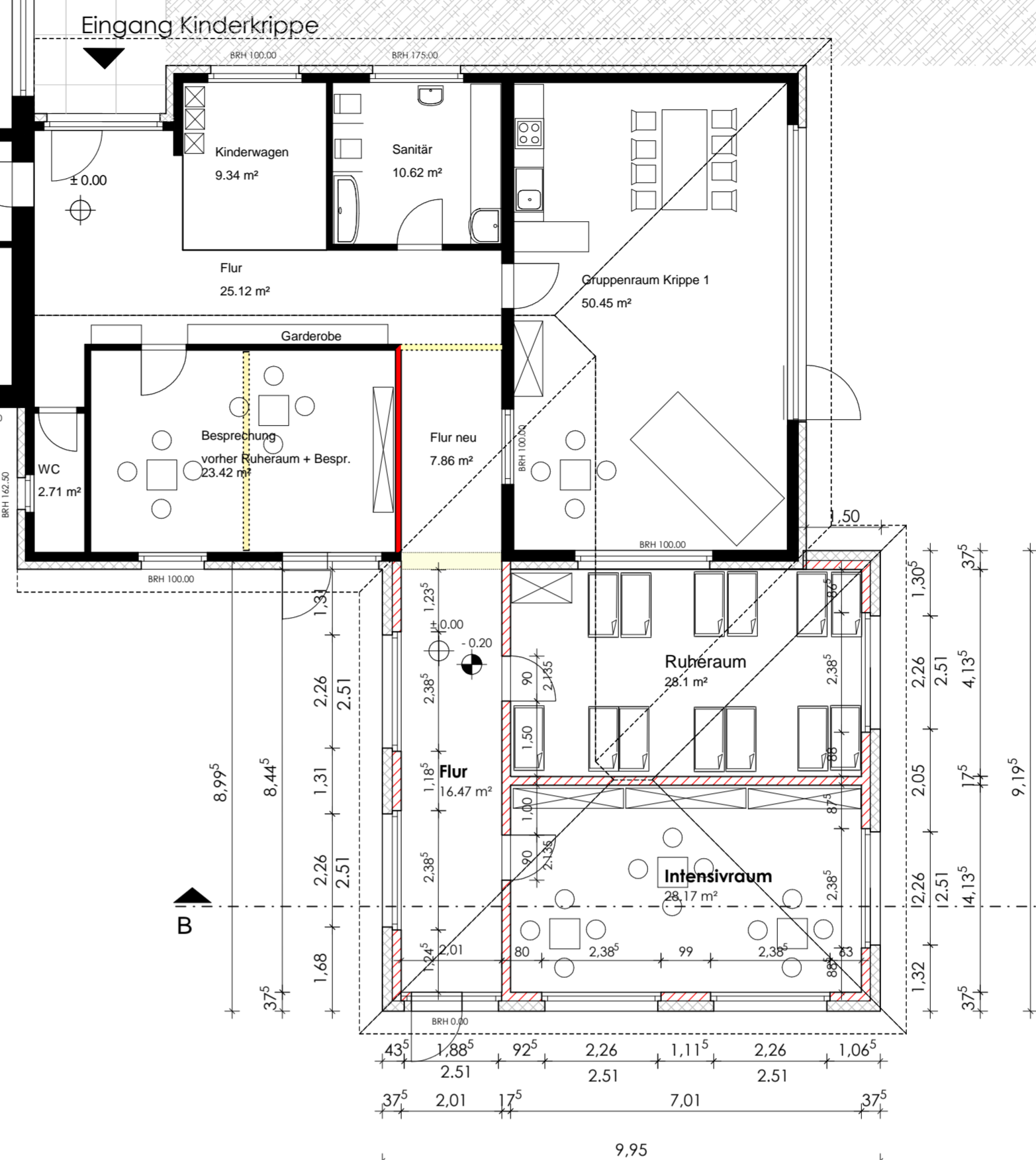

Schnitt B--B

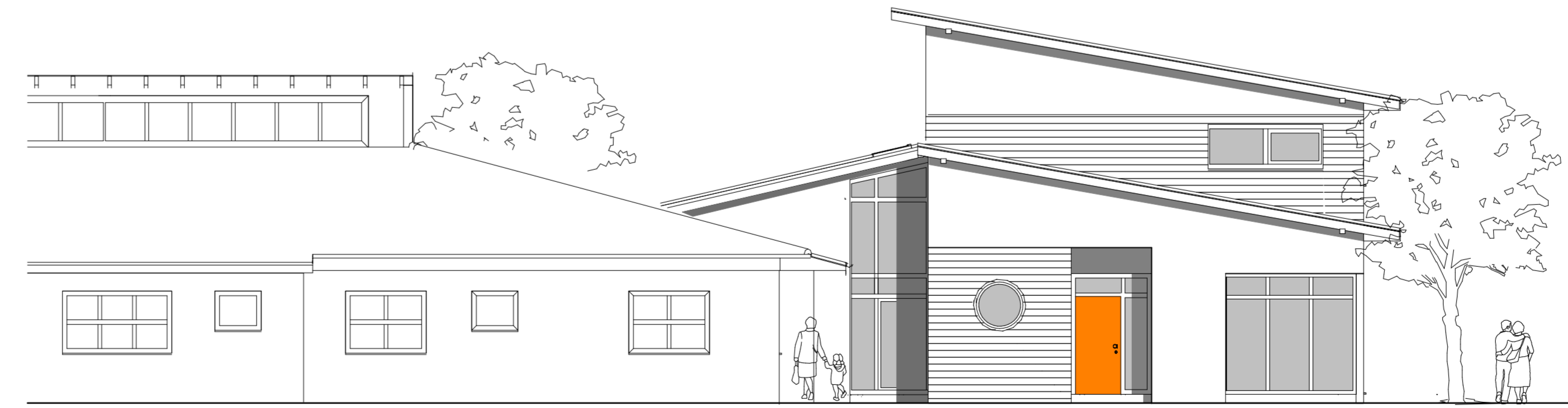

Ansicht von Osten

- ANORDNUNG DER BAULEITUNG: METERRISS !!!
 Es ist eine Meterrissplatte (rot) in der Türleibung
 eines jeden Geschosses (EG Küche, DG Bad)
 1,00 m vom fertigen Belag zu fixieren !!!!

- Alle Maße sind örtlich zu prüfen !!!
- BRH = OKFF
- alle Innentüren, wenn nicht anders angegeben
 0,90/201 m. bzw 2,135 m
- vor Einbau der Heizung- und Sanitärinstallation
 Rücksprache mit der entsprechenden
 Installationsfirma
- sämtliche Schmutzwasserleitungen sind vor
 Estricheinbau vom Klärwärter abdrücken zu lassen.

Der Bauherr Der Architekt

Architekt	Architekturbüro Nordhoff Dipl.-Ing. Martin Nordhoff Carterstraße 1, 49163 Bohmte Telefon: 05471-950300	pbn
Bauherr	Gemeinde Bohmte Bremer Str. 4, 49163 Bohmte	
Projekt	Erweiterung der Kindertagesstätte Wirbelwind und Anbau an die Kinderkrippe	
Bauteil	Erdgeschoss, Schnitt B-B, Ostansicht	
Maßstab	1 : 100	Plan-Nr. BA-25.10.2016/EL
Zeichnung	Datum	25.10.2016

Obergeschoss, Schnitt A-A, Ansichten